

COMUNE DI
SIZZANO
PROVINCIA DI PAVIA

PGT

Piano di Governo del Territorio
ai sensi della Legge Regionale 11 marzo 2005, n. 12
VARIANTE n.02/2018
Arviata con Deliberazione di Giunta Comunale n. 93 del 01 giugno 2017

28

PdS

Piano dei Servizi

Tavola

Carta del verde e ipotesi della Rete Ecologica Comunale (REC)

scala 1:5000

allegato alla deliberazione di Consiglio Comunale n. del

SINDACO
Dorotea Pomi
 PROGETTISTI
dot. arch. Mario Mosconi
dot. ing. Marcello Mosconi
 SEGRETARIO
dot. Fausta Nigro
 RESPONSABILE SERVIZIO URBANISTICA
geom. Massimo Mauro Baroni
 COLLABORATORE
geom. Mauro Scato
 STUDIO MOSCONI
Urbanistica, architettura, ingegneria
Via della Pace 14 - 27045 Sizzano (PV) - tel. 0381 89026 - fax 0381 84242 - www.studiomosconi.it

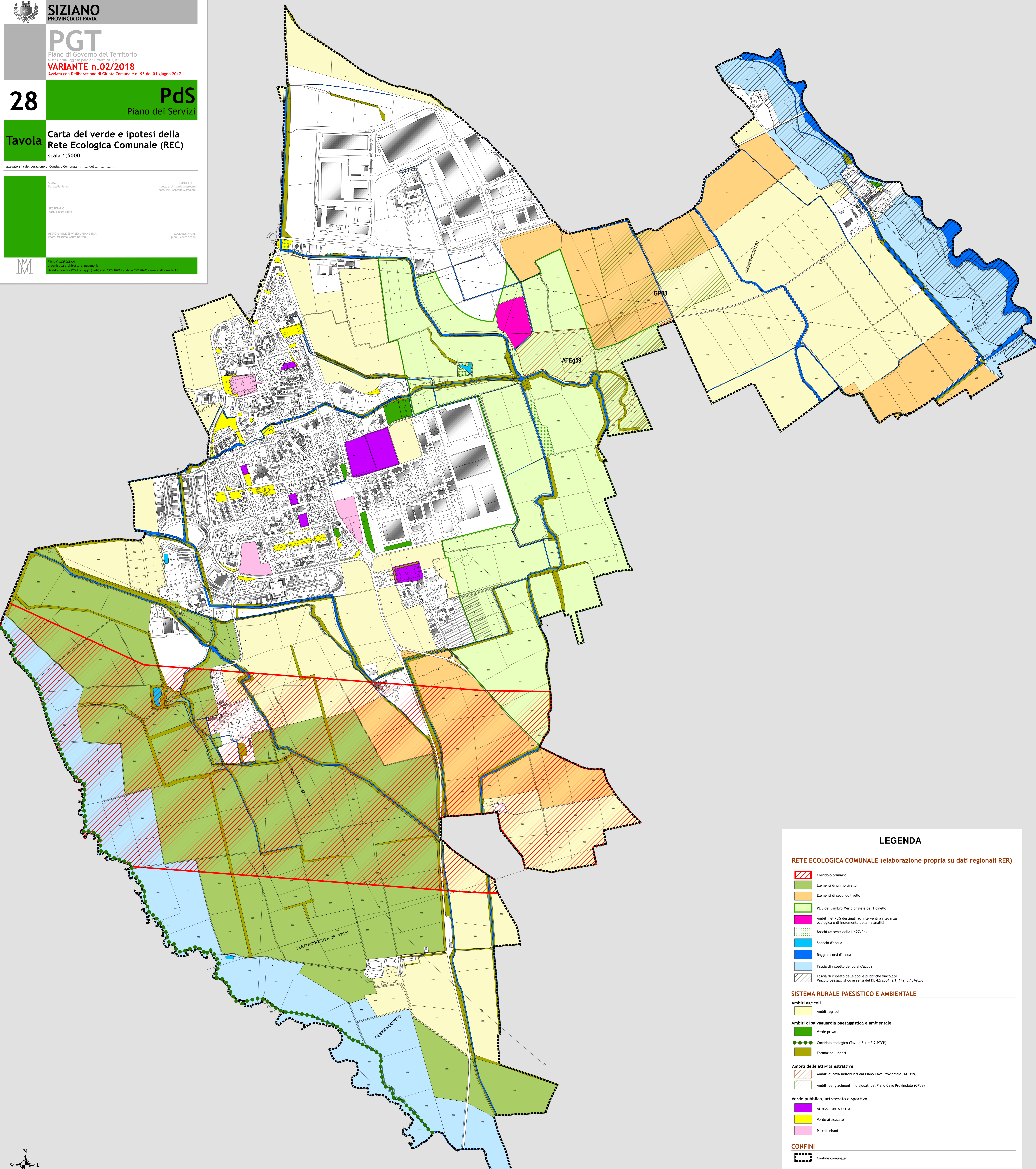

LEGENDA

RETE ECOLOGICA COMUNALE (elaborazione propria su dati regionali RER)

- Corridoio primario
- Elementi di primo livello
- Elementi di secondo livello
- PLUS del Lambro Meridionale e del Ticinello
- Ambiti nel PLUS destinati ad interventi a rilevanza ecologica e di incremento della naturalità
- Boschi (ai sensi della L.r.27/04)
- Specchi d'acqua
- Rogge e corsi d'acqua
- Fascia di rispetto dei corsi d'acqua
- Fascia di rispetto delle acque pubbliche vincolate
Vincolo paesaggistico ai sensi del DL 42/2004, art. 142, c.1, lett.c

SISTEMA RURALE PAESISTICO E AMBIENTALE

- Ambiti agricoli**
- Ambiti agricoli
- Ambiti di salvaguardia paesaggistica e ambientale**
- Verde privato
- Corridoio ecologico (Tavola 3.1 e 3.2 PTCp)
- Formazioni lineari
- Ambiti delle attività estrattive**
- Ambiti di cava individuati dal Piano Cave Provinciale (ATEg59)
- Ambiti dei giacimenti individuati dal Piano Cave Provinciale (GP08)

Verde pubblico, attrezzato e sportivo

- Attrezzature sportive
- Verde attrezzato
- Parchi urbani

CONFINI

- Confine comunale

